

ペット PET がん検診

PET検査によるがんの早期発見

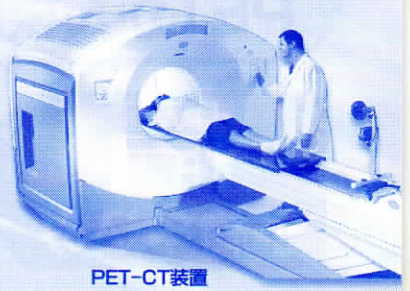

PET-CT装置

わが国の死亡原因の第一位は「がん」でしかも増加傾向にあります。その早期発見に威力を発揮する診断方法として「PET検査」(陽電子放射断層撮影装置)が大きな注目を集めています。

PET検査は、今まで発見しにくかった早期の小さながんを高い確率で見つけることができる画期的な検査方法です。PET検査と他の診断機器や検査を合わせて行う「PETがん検診」によって、より正確な診断で早期発見ができ、早期治療につなげることが可能となりました。がんは無症状のうちに発見することが大切です。健康管理とがん早期発見にPETがん検診をお奨めします。

PET検査の特長

- 1センチ前後のがんを早期に発見可能
- ▶従来に比べ発見率が飛躍的に向上
- 一度で全身のがんをチェック
- ▶短時間でくまなく検査
- 苦痛や不快感のない検査
- ▶痛くない、辛くない、楽な検査



PET検査画像(乳がん)

PETがん検診コース

各コース	A PET がんドック コース	C PET コース	D ドック PET コース	E PET エコノミー コース
PET検査 (全身)	●	●	●	●
CT検査 (胸部・腹部)	●	●	●	●
MRI検査 (頭部・骨盤部)	●			
超音波検査 (肝臓・膵臓・腎臓・消化管・甲状腺)	●	△	(日帰りドック)	
ペプシノーゲン (消化器管)	●	●		
便潜血検査 (消化器管)	●	●	●	●
血液検査 (全般)	●	●	(日帰りドック)	
腫瘍マーカー検査 (男性用・女性用)	● (7種)	● (5種)	● (3種)	● (3種)
肝炎ウイルス検査	●	●		
日帰りドック			●	
心電図検査	△	△		
脳検診	△	△	△	△
検査時間	5時間 30分	4時間 30分	ドック 4時間(1日) PET 4時間30分(1日)	4時間

- △印はオプション検査です。
- ①ドックPETコースはPET検査と人間ドックを2日間で検査します。(2回来院いただけます)
- Eコースに食事は付きません。

栗原法人会会員様特別料金

検診コース	会員様特別料金	一般料金
A PETがんドックコース	165,000円	188,000円
C PETコース	105,000円	110,000円
D ドックPETコース	104,200円	
E PETエコノミーコース	61,200円	

- 非法人会員様は栗原法人会入会申込後に特別料金となります。
- 2回以上受診される場合「リピーター割引料金」が適用されます(Cコースのみ)。
- PET検診コース及びオプション検査の料金は全て税込みとなっております。

オプション検査	料 金
超 音 波 検 査	14,200円
心 電 図 検 査	5,500円
脳 検 診	22,000円

遠方よりお越しになる方の旅費を一部負担します

詳細についてはお問い合わせ下さい

当病院から100km以上遠方よりお越しになる方に、交通費・宿泊費の一部を負担します。(Aコースのみに適用します)

項 目	交通費	宿泊費
適 用	公共の交通機関利用料金の実費 高速道路等料金の実費(往復)	宿泊施設の宿泊料金の実費(一泊のみ)
負担上限額(税込)	25,000円	6,000円

申し込み
受 付

公益社団法人 **栗原法人会**
〒987-2216 栗原市築館伊豆三丁目1番10号 栗原コスモビル2階

TEL 0228-22-2775
FAX 0228-22-2774



社会医療法人 将道会

総合南東北病院

〒989-2483 宮城県岩沼市里の杜1丁目2番5号

TEL 0223-23-3151 (代表)
FAX 0223-23-3150

URL <http://www.minamitohoku.jp>

PETがん検診のご予約は下記申込書をFAXしてください



予約申込み

FAX 0228-22-2774

公益社団法人 栗原法人会

PETがん検診予約申込書

申込書に必要事項を記入又は○で囲んでFAXして下さい

お申込み日 令和 年 月 日

フリガナ			性別	<input type="radio"/> 男
お名前			別	<input type="radio"/> 女
フリガナ	〒			
自宅 ご住所				
生年月日	<input type="text"/> 年	<input type="text"/> 月	<input type="text"/> 日	年齢 <input type="text"/> 才
身長	<input type="text"/> cm	体重	<input type="text"/> kg	
自宅 電話番号	() -			
携帯番号	- -			
フリガナ			所属部署 役職	
勤務先名				
フリガナ	〒			
勤務先 ご住所				
勤務先 電話番号	- -			

ご連絡先	<input type="radio"/> 自宅	<input type="radio"/> 会社	<input type="radio"/> 携帯
ご予約 コース	<input type="radio"/> A PETがんドックコース	オプション	
	<input type="radio"/> C PETコース	<input type="radio"/> 超音波検査	<input type="radio"/> 心電図検査
	<input type="radio"/> D ドックPETコース	<input type="radio"/> 脳検診	
	<input type="radio"/> E PETエコノミーコース	<input type="radio"/> リピーター	
検診 希望日	第1希望	令和 <input type="text"/> 年 <input type="text"/> 月 <input type="text"/> 日	
	第2希望	令和 <input type="text"/> 年 <input type="text"/> 月 <input type="text"/> 日	
希望事項			

*受診日時は、別途お打合せさせていただきます。

お支払 方法	●当日お支払い下さい	
	<input type="radio"/> 現金	<input type="radio"/> クレジットカード
担当者(記入不要)	D B	M R
	無・()	可・()

■お申し込みの際に頂いた個人情報は、当センターの目的に添って使用し、他の目的には利用致しません。

案内図



総合南東北病院

JR
仙台駅より岩沼駅 20分
岩沼駅より徒歩 20分
タクシー 5分

車
岩沼ICより 2分
仙台空港より 15分
白石ICより 45分
仙台南ICより 45分

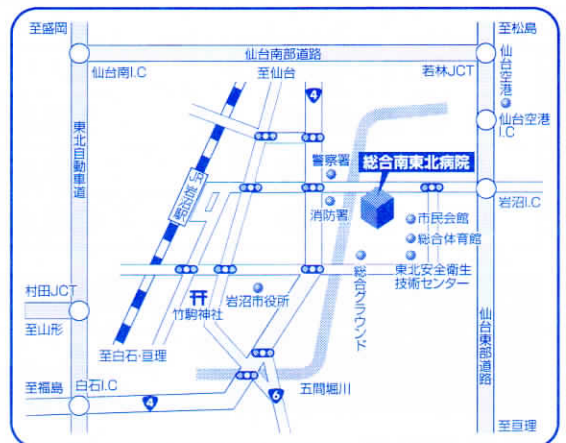

問合せ・
検診施設

総合南東北病院 **南東北岩沼PET高度診断治療センター**
〒989-2483 宮城県岩沼市里の杜1丁目2番5号 URL <http://www.minamitohoku.jp>
専用フリーダイヤル **TEL&FAX 0120-373-468**